

DETAL D-2 . POŁĄCZENIE SZKLANEJ WITRYNY ZE STROPEM.

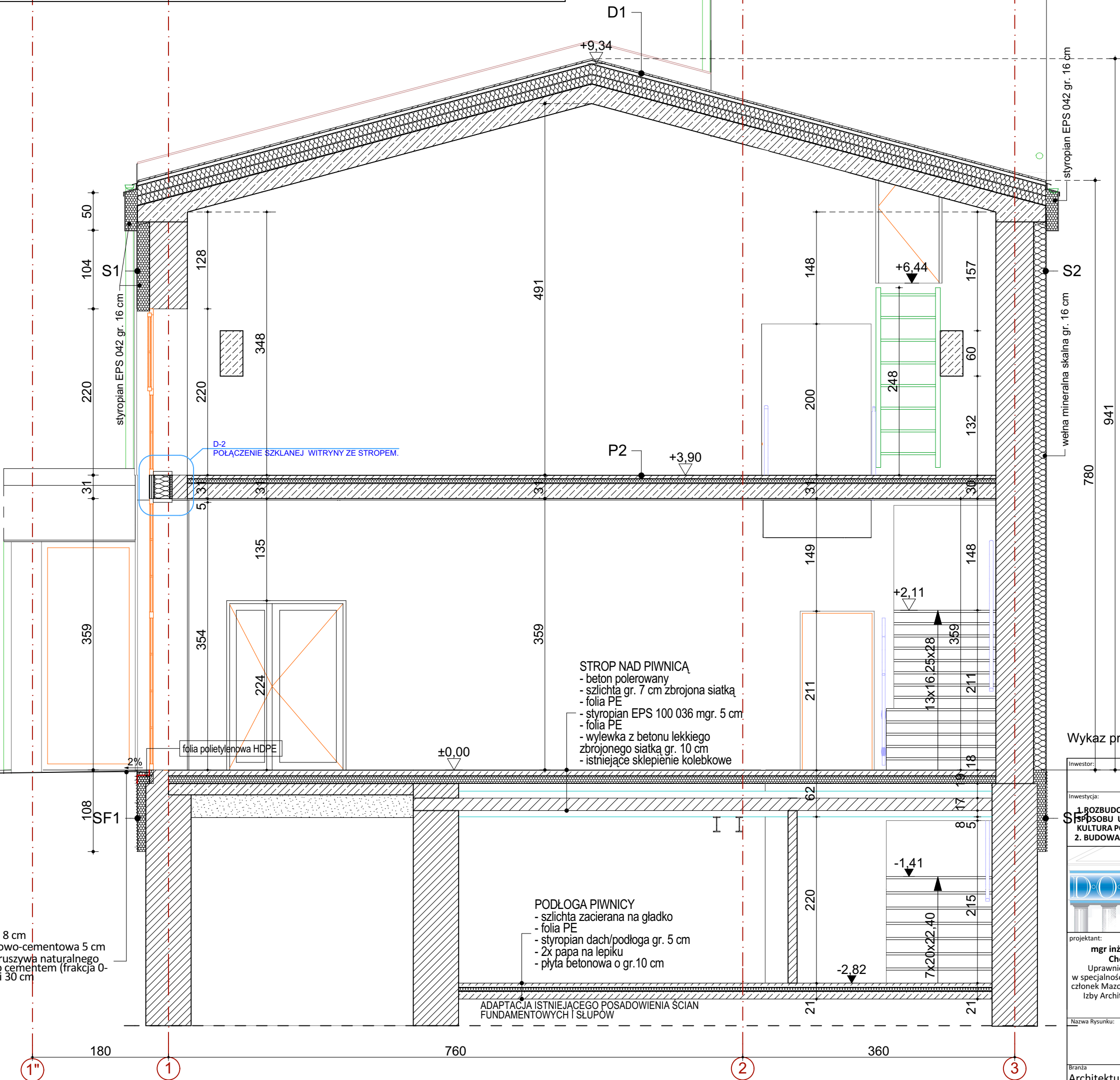
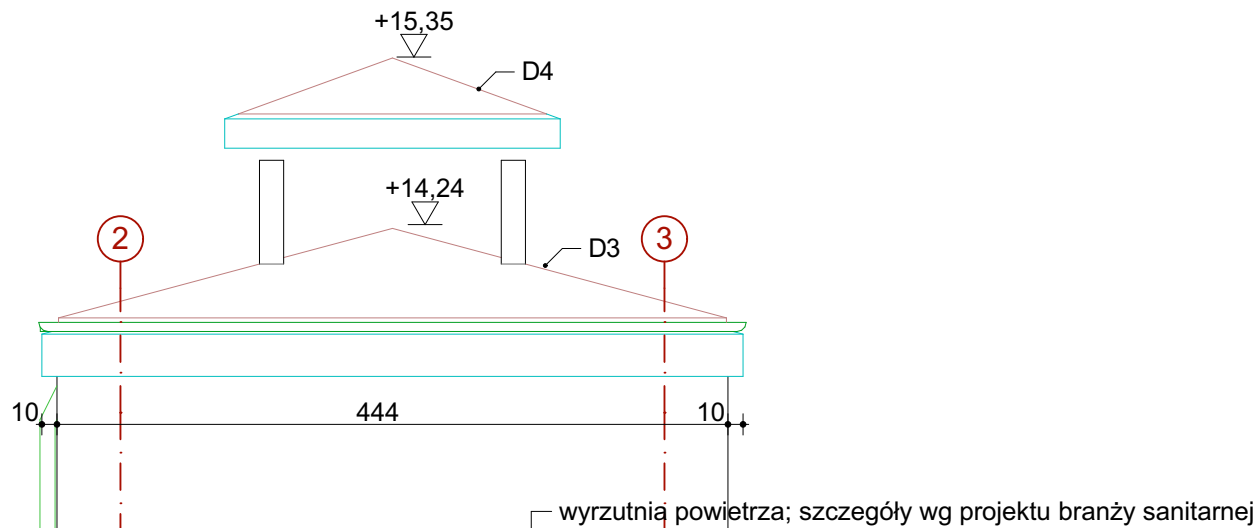
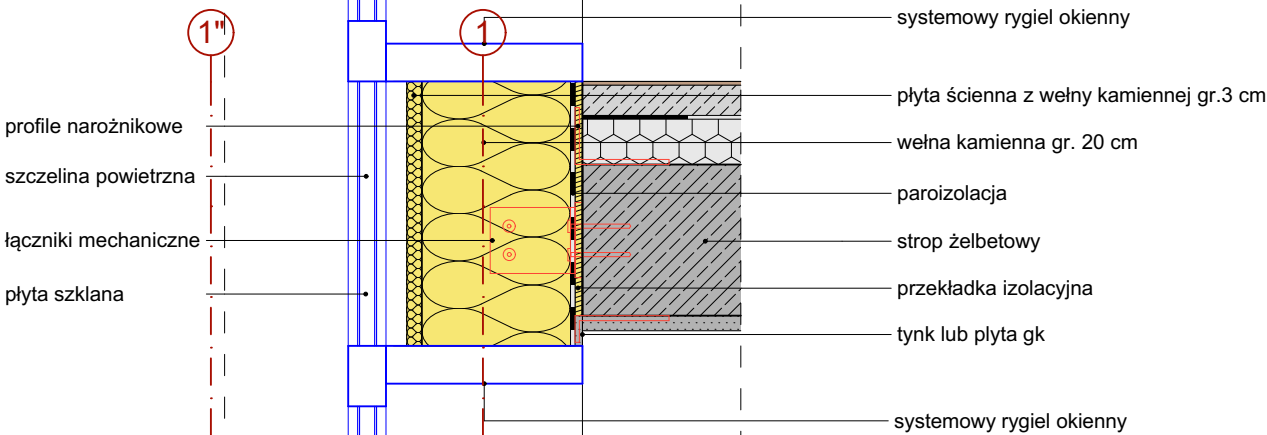

- kostka brukowa 8 cm
- podsyпка piaskowo-cementowa 5 cm
- podbudowa z kruszywa naturalnego stabilizowanego cementem (frakcja 0-31,5) o grubości 30 cm
- grunt rodzimy

Wykaz przegród budowlanych na rysunku nr. A-06.

Inwestor:	Miasto Ostrow Mazowiecka ul. 3 Maja 66 07-300 Ostrow Mazowiecka
Inwestycja:	1. ROZBUDOWA I PRZEBUDOWA BUDYNKU DAWNEJ ELEKTROWNI ZE ZMIANĄ SPOSOBU UŻYTKOWANIA OBIEKTU NA CELE KULTURALNE W RAMACH PROJEKTU "KULTURA POD NAPIĘCIEM" WRAZ Z INFRASTRUKTURĄ TECHNICZNĄ. 2. BUDOWA BUDYNKU SANITARNO-GOSPODARCZEGO.
Lokalizacja:	Ostrow Mazowiecka, ul. 11 Listopada działka nr ew. 1685/22, 1686/3, 1683, 5356/1.
Biuo Projektow:	Pracownia Autorska Architektury-Lucjan Chojnowski 07-409 Ostroleka, ul. Skrzetuskiego 34, NIP 758-100-26-35 tel. (0-29) 64 24 001, kom. 603 050 597, e-mail: arch.lucjan.chojnowski@gmail.com
projektant:	mgr inż. arch. Lucjan Chojnowski Uprawnienia - 68/93/Os w specjalności architektonicznej; członek Mazowieckiej Okręgowej Izby Architektów MA-0136
sprawdzająca:	mgr inż. arch. Dorota Długolecka Uprawnienia - MA-005/15 w specjalności architektonicznej; członkini Mazowieckiej Okręgowej Izby Architektów MA-2726
współpraca:	mgr inż. arch. Monika Kamińska-Podeszwa.
Nazwa Rysunku:	Przekrój D-D
Rysunek nr:	A-11
Branża	Architektura
Data projektu	Projekt budowlany zamienny
Data	Luty 2018
Skala	1:10, 1:50
Uwagi:	Niniejsza dokumentacja ani żadna jej część nie może być powielana ani rozpowszechniana za pomocą urządzeń elektronicznych, kopiujących, nagrywających i innych bez pisemnej zgody właściciela praw autorskich.